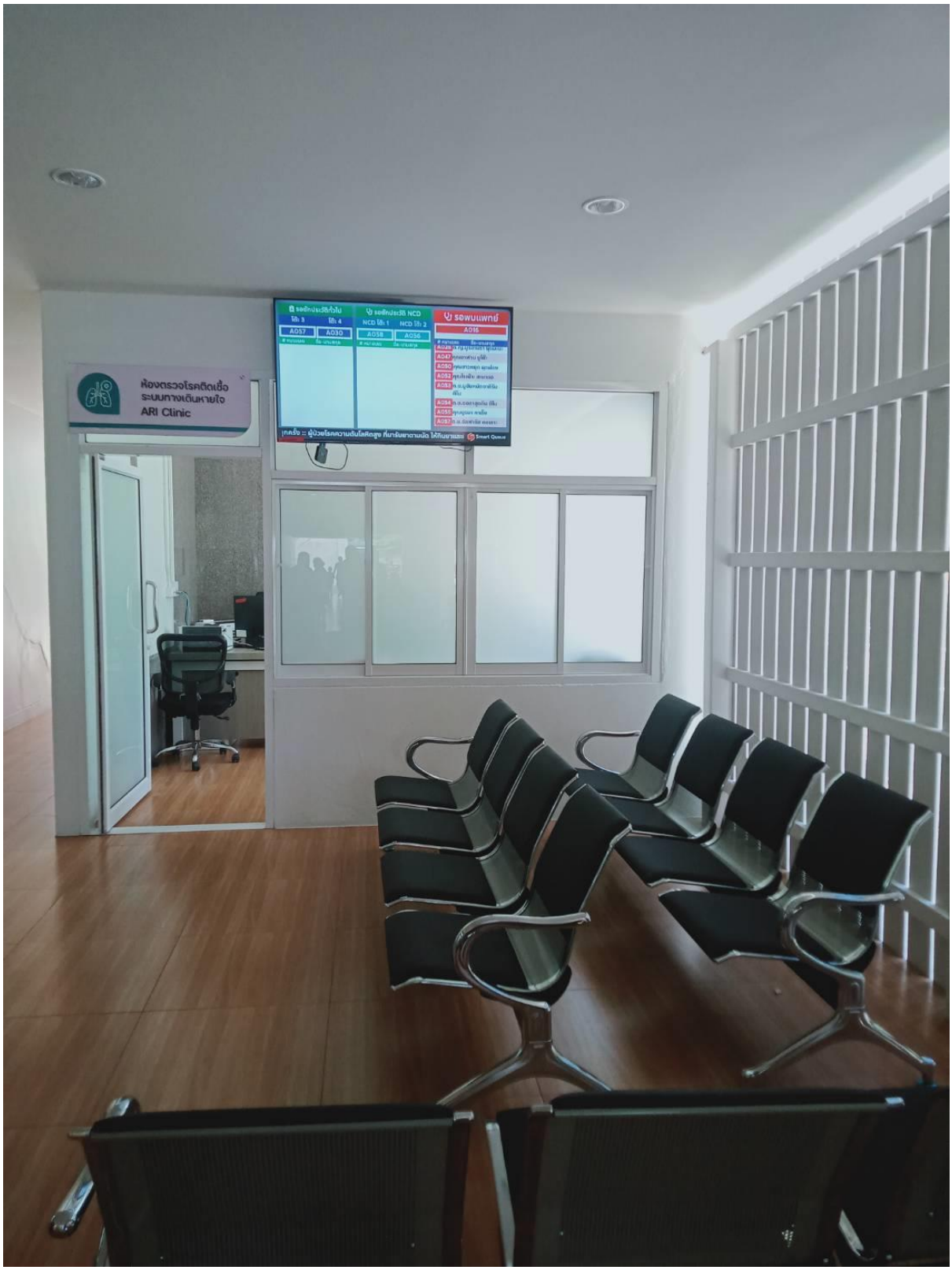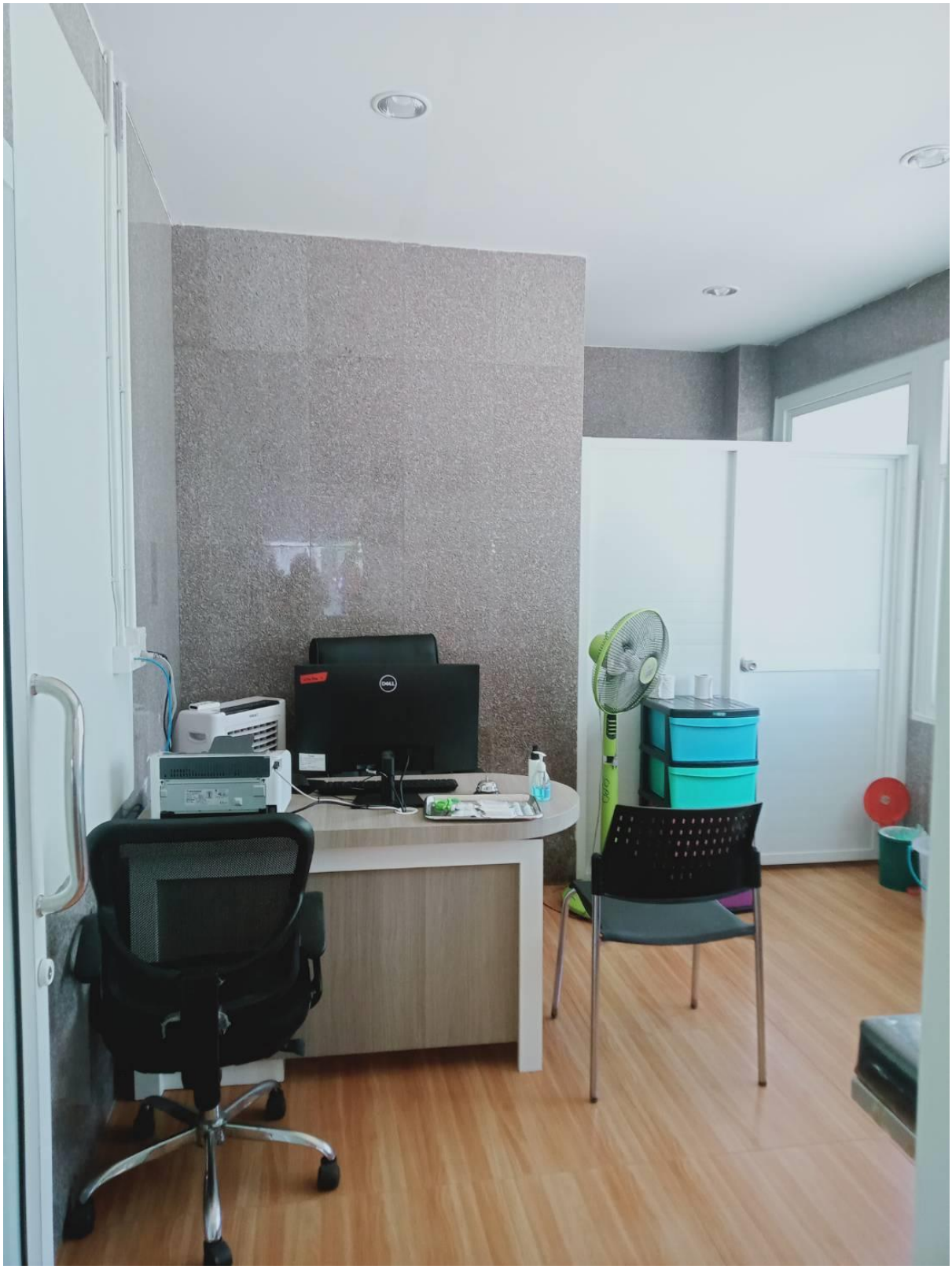3.23.4 ห้องตรวจผู้ป่วยที่แสดงอาการโรคติดเชื้อทางอากาศ ต้องมีการควบคุมแรงดันอากาศ