

ข้อมูลสถานะสุขภาพ

1. ผู้ป่วยนอก

ผู้รับบริการในสำนักงาน (OPD+ER)	36,736 คน / 85,112	ครึ่ง
ผู้รับบริการในสำนักงานเฉลี่ยวันละ		ราย
ผู้รับบริการในและนอกสำนักงาน	69,207 คน / 183,982	ครึ่ง
ผู้รับบริการในและนอกสำนักงานเฉลี่ยวันละ		ราย

กราฟแสดงจำนวนผู้ป่วยนอก ที่รับบริการในสำนักงาน
ปีงบประมาณ 2562

จำนวน(ราย)

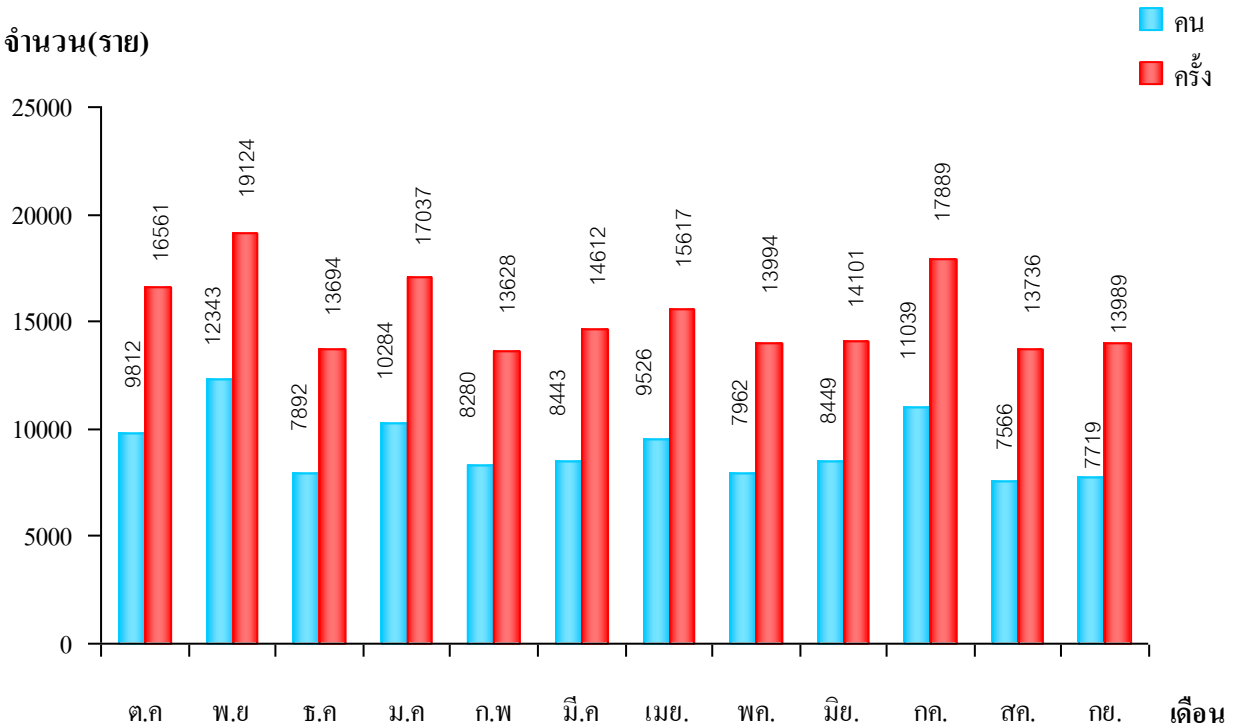

ตารางแสดงจำนวนผู้ป่วยนอก แยกตามประเภทโรคปี
ประจำปีงบประมาณ 2562

ลำดับ	แผนก	จำนวน(ครั้ง)
1	อายุรกรรม	76,651
2	ศัลยกรรม	17,771
3	สูติ+นรีเวชกรรม	15,662
4	กุมารเวชกรรม	25,559
5	โสต ศอ นาสิก	1,296
6	จักษุ	1,528
7	ศัลยกรรมกระดูก	123
8	จิตเวช	1,313
9	ทันตกรรม	9,179
11	ยาเสพติด	21,451
12	เวชศาสตร์ครอบครัวและชุมชน	7,093
13	เวชกรรมฟื้นฟู	6,285

2. ผู้ป่วยใน

ผู้ป่วยใน	7,260	ครั้ง
จำนวนวันนอน	18,114	วัน
ผู้ป่วยในเฉลี่ยวันละ	50	ราย
วันนอนเฉลี่ย	2.49	วัน
อัตราการครองเตียง	82.71	เปอร์เซ็นต์

กราฟแสดงจำนวนผู้ป่วยในที่มารับบริการในปีงบประมาณ 2562

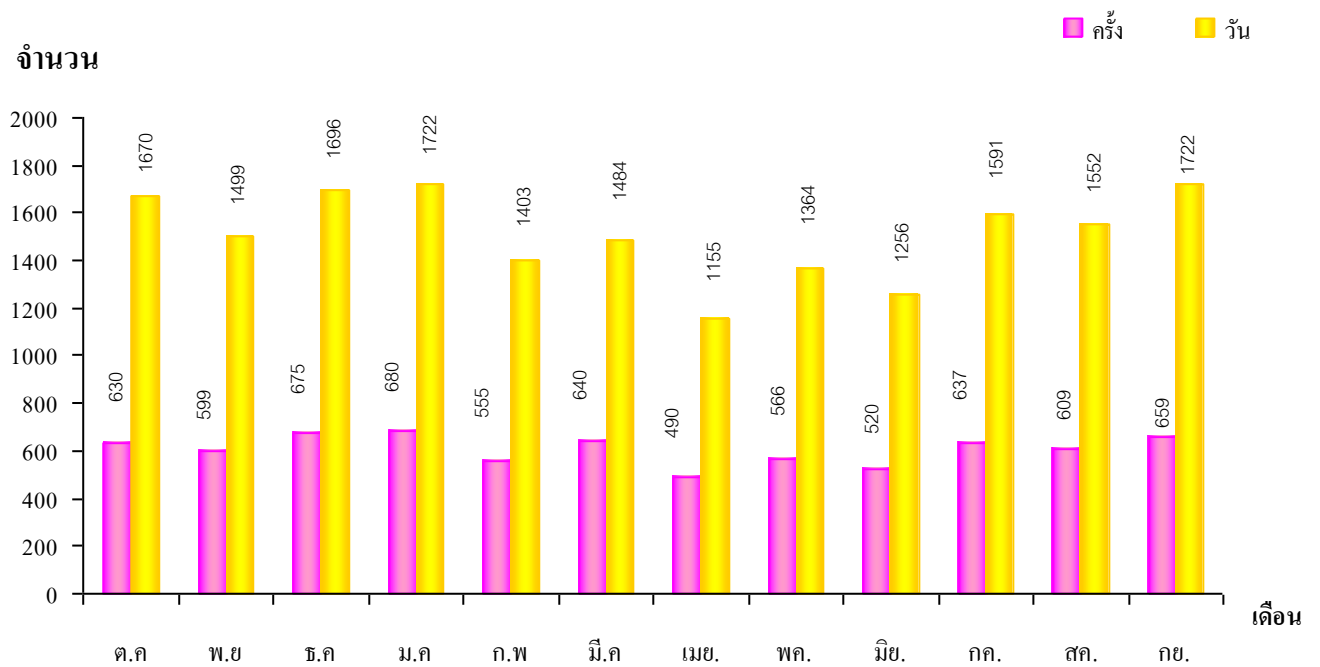

รายงาน 5 อันดับโรคผู้ป่วยที่กลับมารักษาซ้ำภายใน 28 วัน ปีงบประมาณ 2562

ลำดับที่	ICD-10	ชื่อโรค	จำนวน (ครั้ง)
1	O210	Hyperemesis gravidarum	13
2	J441	Chronic obstructive pulmonary disease with acute exacerbation	12
3	N185	Chronic kidney disease, stage 5	9
4	K30	Dyspepsia	9
5	I10	Essential (primary) hypertension	6

รายงาน 5 อันดับโรคผู้ป่วยในส่งต่อ ประจำปีงบประมาณ 2562

ลำดับที่	ชื่อโรค	จำนวน(ครั้ง)
1	Dengue hemorrhagic fever	23
2	Acute appendicitis	23
3	Septic shock	12
4	Pneumonia	11
5	Upper gastrointestinal bleeding	9

รายงาน 5 อันดับโรคผู้ป่วยในเสียชีวิต ประจำปีงบประมาณ 2562

ลำดับที่	ชื่อโรค	จำนวน(ราย)
1	Cardiac arrest	4
2	Pneumonia	3
3	Chronic kidney disease stage 5	2
4	Septic shock	2
5	CA lung	1
	Respiratory failure	1
	Septicemia	1

รายงาน Case-Mix Index (CMI) ปี2562

กลุ่ม	สิทธิรักษาพยาบาล	รวม(ราย)	AdjRW รวม	CMI
1	ข้าราชการ	474	264.9749	0.5590
2	ประกันสังคม	153	73.3786	0.4796
3	ประกันสุขภาพถ้วนหน้า	6,467	3,341.1089	0.5166
4	อื่นๆ	166	63.7359	0.3840
5	รวม	7,260	3,750.1657	0.5166

กราฟแสดงจำนวนผู้ป่วยในแยกตามประเภทโรคปี 2562

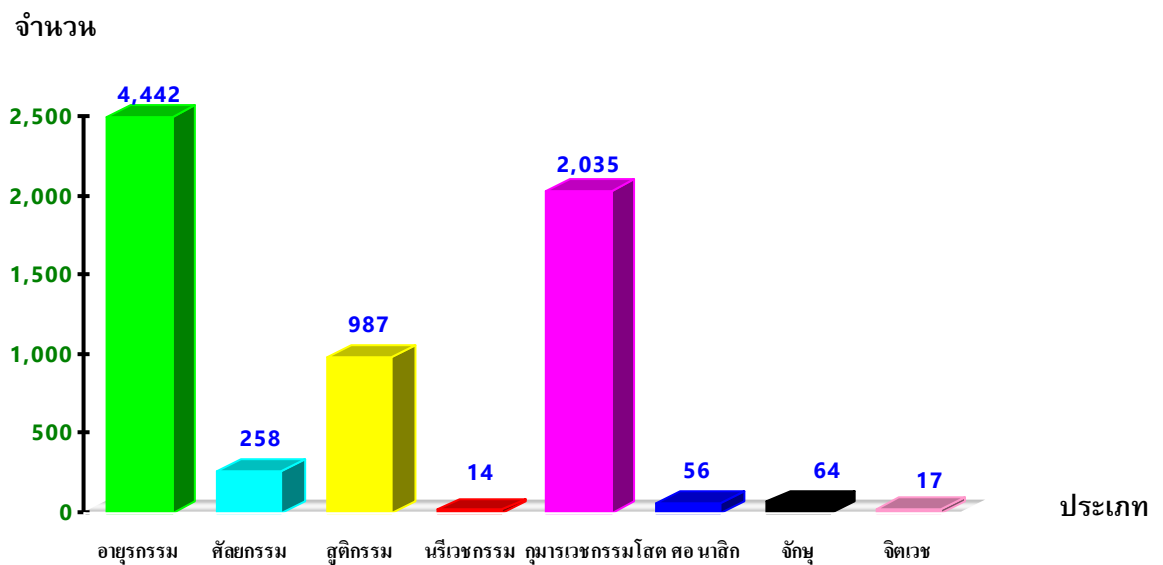

3. งานบริการ ณ ศูนย์สุขภาพชุมชน

การให้บริการ ณ ศูนย์สุขภาพชุมชน 7 แห่ง ซึ่งออกปฏิบัติงาน โดยมีทีมแพทย์
ทันตแพทย์, เภสัชกร, ประจำศูนย์สุขภาพชุมชน สัปดาห์ละ 1 วันทำการ ดังนี้

วันที่ปฏิบัติงาน	ศูนย์สุขภาพชุมชน	จำนวน (ครั้ง)
วันจันทร์	รพสต. ภูเขา	2,154
วันอังคาร	รพสต. พร่อน	2,229
วันอังคารบ้าย	รพสต. เกาะสะท้อน	966
	รพสต. ตะเหลียง	597
วันพุธเช้า	ศูนย์สุขภาพชุมชนเทศบาลตากใบ	1,782
วันพุธบ้าย	รพสต. นานาคอาทิตย์ที่ 1,3 ของเดือน	1,274
	รพสต. โฆษิตอาทิตย์ที่ 2,4 ของเดือน	1,143
วันพฤหัสบดี	รพสต. โคกงู	2,585
วันศุกร์	รพสต. ศาลาใหม่	2,079

กราฟแสดงจำนวนผู้ป่วยนอก ที่ PCU นอกโรงพยาบาล
ที่มารับบริการ ปีงบประมาณ 2562

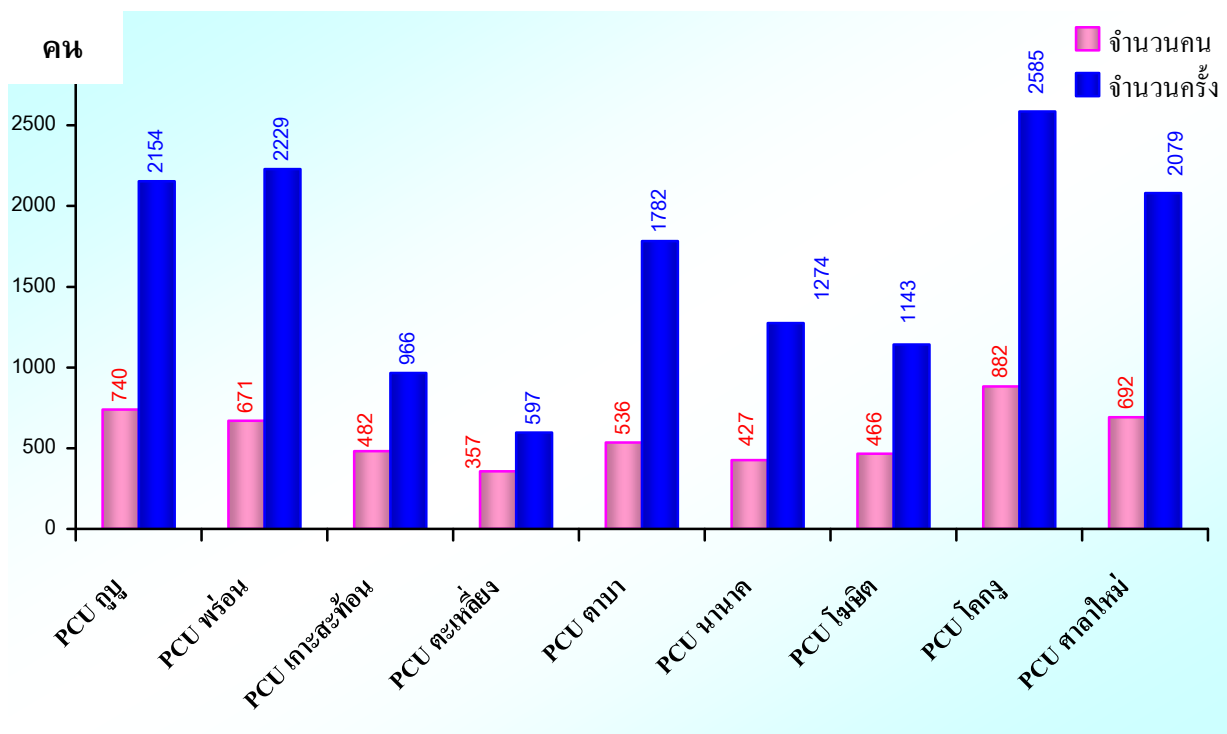

เดือน

สถานะสุขภาพ

จากสภาวะการเจ็บป่วยของประชากรปี 2562 (ข้อมูลเดือน 1 ต.ค.61 - 30 มิ.ย.62) พบว่า ประชากรป่วยด้วยโรกระบบไหลเวียนเลือดมากที่สุดจำนวน 33,119 ราย รองลงมาคือ โรคเกี่ยวกับต่อมไร้ท่อ โภชนาการ และเมตาบอลิซึมจำนวน 29,738 ราย ภาวะแปรปรวนทางจิต และพฤติกรรม จำนวน 25,323 ราย โรกระบบย่อยอาหาร รวมโรคในช่องปาก และโรกระบบกล้ามเนื้อ รวมโครงร่าง และเนื้อเยื่อเสริม

สาเหตุการป่วยของผู้ป่วยนอกแยกตามสาเหตุ (รง 504)

10 อันดับแรก ปี 2562 (1 ต.ค. 61 - 30 กย. 62)

ลำดับ	สาเหตุการป่วย	จำนวน
1	โรกระบบไหลเวียนเลือด	33,119
2	โรคเกี่ยวกับต่อมไร้ท่อ โภชนาการ และเมตาบอลิซึม	29,738
3	ภาวะแปรปรวนทางจิตและพฤติกรรม	25,323
4	โรกระบบย่อยอาหาร รวมโรคในช่องปาก	17,328
5	โรกระบบกล้ามเนื้อ รวมโครงร่าง และเนื้อเยื่อเสริม	16,963
6	โรกระบบหายใจ	14,153
7	อาการ, อาการแสดงและสิ่งผิดปกติที่พบได้จากการตรวจทางคลินิก และทางห้องปฏิบัติการ	8,501
8	โรคติดเชื้อและปรสิต	6,846
9	โรกระบบสืบพันธุ์ร่วมปัสสาวะ	5,575
10	โรคผิวหนังและเนื้อเยื่อใต้ผิวหนัง	4,200

โรคที่พบบ่อย 10 อันดับแรกของผู้ป่วยนอก
ปี 2562 (1 ตค.61 - 30 กย. 62)

อันดับ	สาเหตุการป่วย (กลุ่มโรค)	รวม
1	Essential (primary) hypertension	28,309
2	Hyperlipidaemia, unspecified	15,882
3	NIDM Without complications	9,141
4	Acute nasopharyngitis [common cold]	4,350
5	Dyspepsia	3,560
6	Myalgia	3,499
7	Acute bronchitis, unspecified	2,457
8	Dizziness and giddiness	1,930
9	Fever, unspecified	1,829
10	Asthma, unspecified	1,718

โรคที่พบบ่อย10 อันดับแรก ของผู้ป่วยใน
ปีงบประมาณ 2562

ลำดับ	สาเหตุการป่วย	จำนวน
1	Diarrhoea and gastroenteritis	423
2	Pneumonia	330
3	Dengue haemorrhagic fever	238
4	Acute bronchitis	168
5	Dyspepsia	163
6	Acute nasopharyngitis [common cold]	163
7	Viral infection	161
8	Essential (primary) hypertension	153
9	Viral and other specified intestinal infections	105
10	Heart failure	104

จำนวนและอัตราผู้บาดเจ็บจากอุบัติเหตุ ปี 2562
โรงพยาบาลตากใบ อำเภอตากใบ จังหวัดนราธิวาส

สาเหตุการบาดเจ็บ	จำนวนผู้บาดเจ็บทั้งหมด		จำนวนผู้บาดเจ็บที่ รับการรักษาใน โรงพยาบาล		จำนวนผู้บาดเจ็บตาย ทั้งหมด	
	ชาย	หญิง	ชาย	หญิง	ชาย	หญิง
1. อุบัติเหตุขนส่งทั้งหมด	426	270	79	56	8	1
2. อุบัติเหตุอื่น	1,373	941	96	74	4	0
รวม	1,799	1,211	175	130	12	1

ที่มา : แบบรายงานการบาดเจ็บจากอุบัติเหตุและเหตุอื่นๆ ปี 2562 (ตค.61 - กย.62)

กราฟแสดงจำนวนและอัตราผู้บาดเจ็บจากอุบัติเหตุ ปี 2562

