

ข้อมูลสถานะสุขภาพ

1. ผู้ป่วยนอก

ผู้รับบริการในสำนักงาน (OPD+ER)	26,909 คน	/ 71,133	ครั้ง
ผู้รับบริการในสำนักงานเฉลี่ยวันละ		248	ราย
ผู้รับบริการในและนอกสำนักงาน	35,160 คน	/ 164,878	ครั้ง
ผู้รับบริการในและนอกสำนักงานเฉลี่ยวันละ		576	ราย

กราฟแสดงจำนวนผู้ป่วยนอก ที่รับบริการในสำนักงาน
ปีงบประมาณ 2558

จำนวน(ราย)

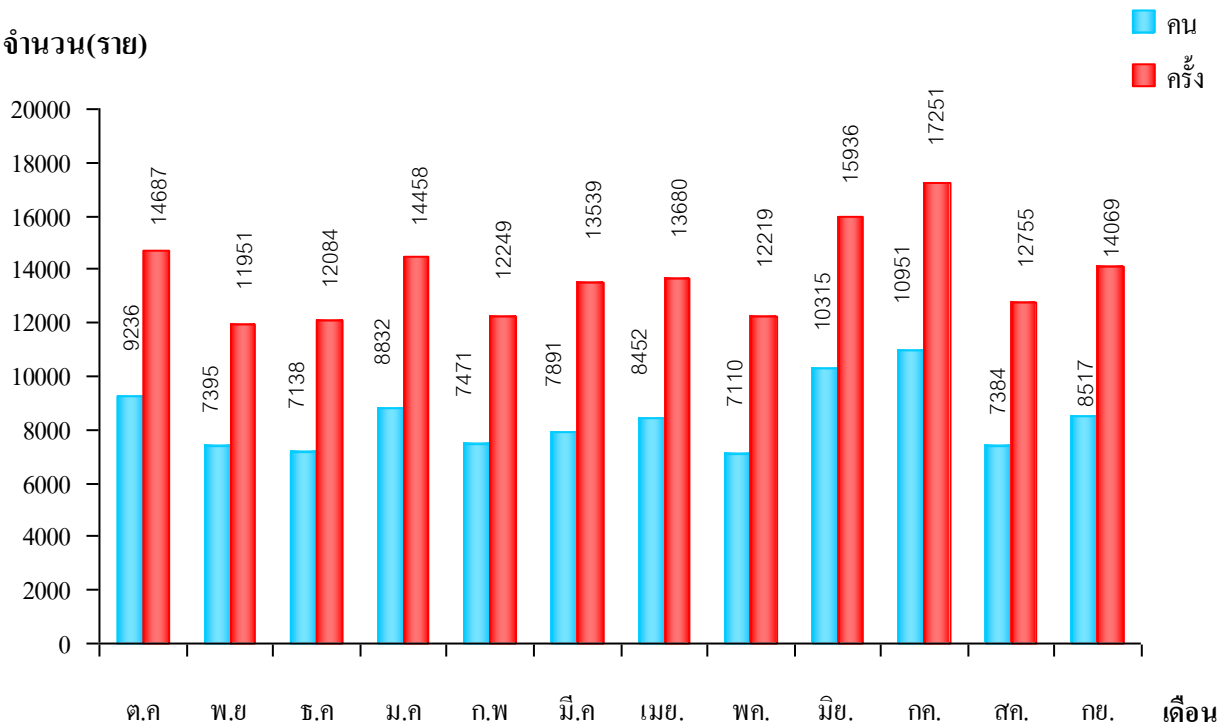

กราฟแสดงจำนวนผู้ป่วยนอก แยกตามประเภทโรคปี
ประจำปีงบประมาณ 2558

จำนวนราย

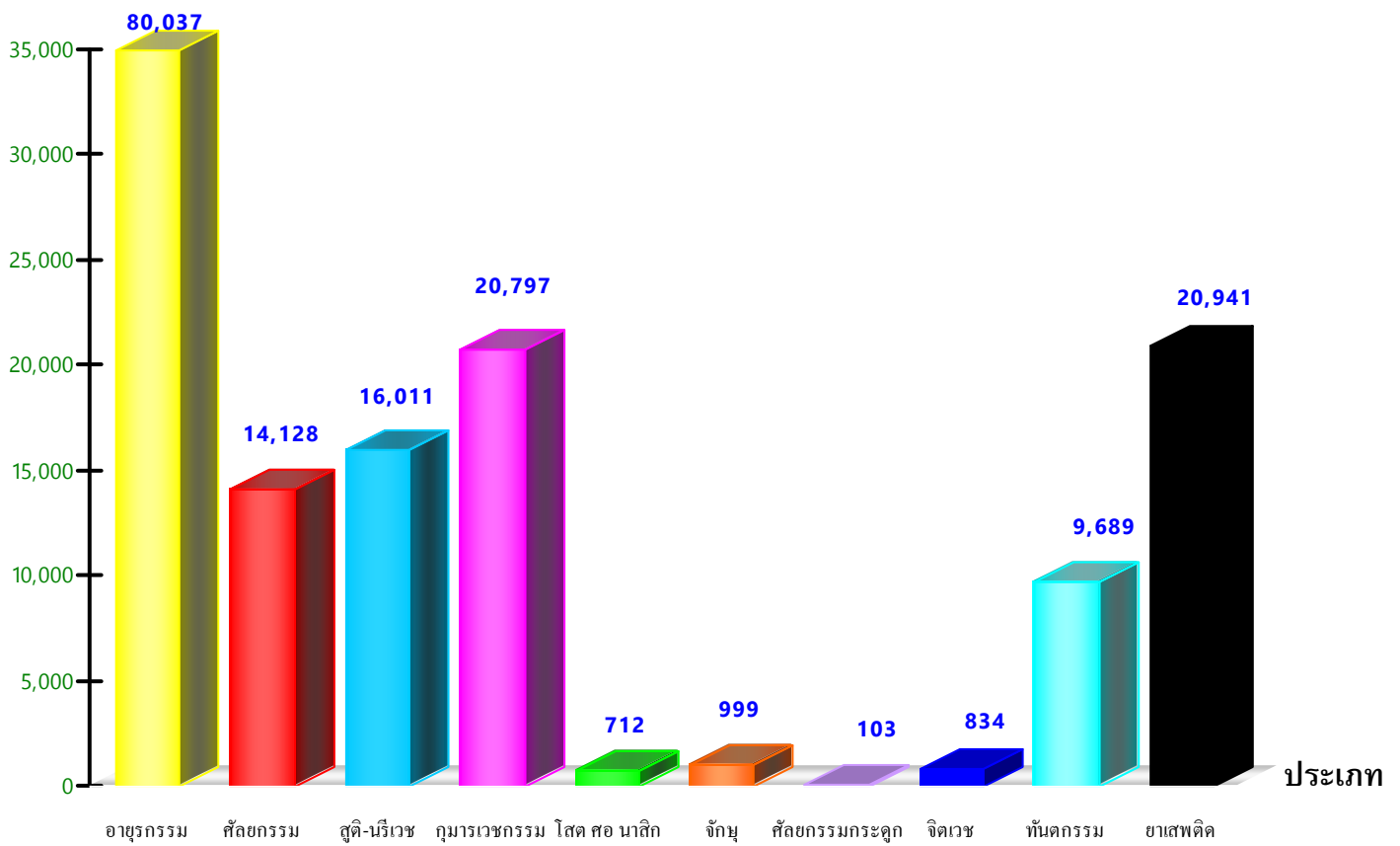

2. ผู้ป่วยใน

ผู้ป่วยใน	6,778	ครึ่ง
จำนวนวันนอน	16,847	วัน
ผู้ป่วยในเฉลี่ยวันละ	46	ราย
วันนอนเฉลี่ย	2.48	วัน
อัตราการครองเตียง	76.93	เปอร์เซ็นต์

กราฟแสดงจำนวนผู้ป่วยในที่มารับบริการในปีงบประมาณ 2558

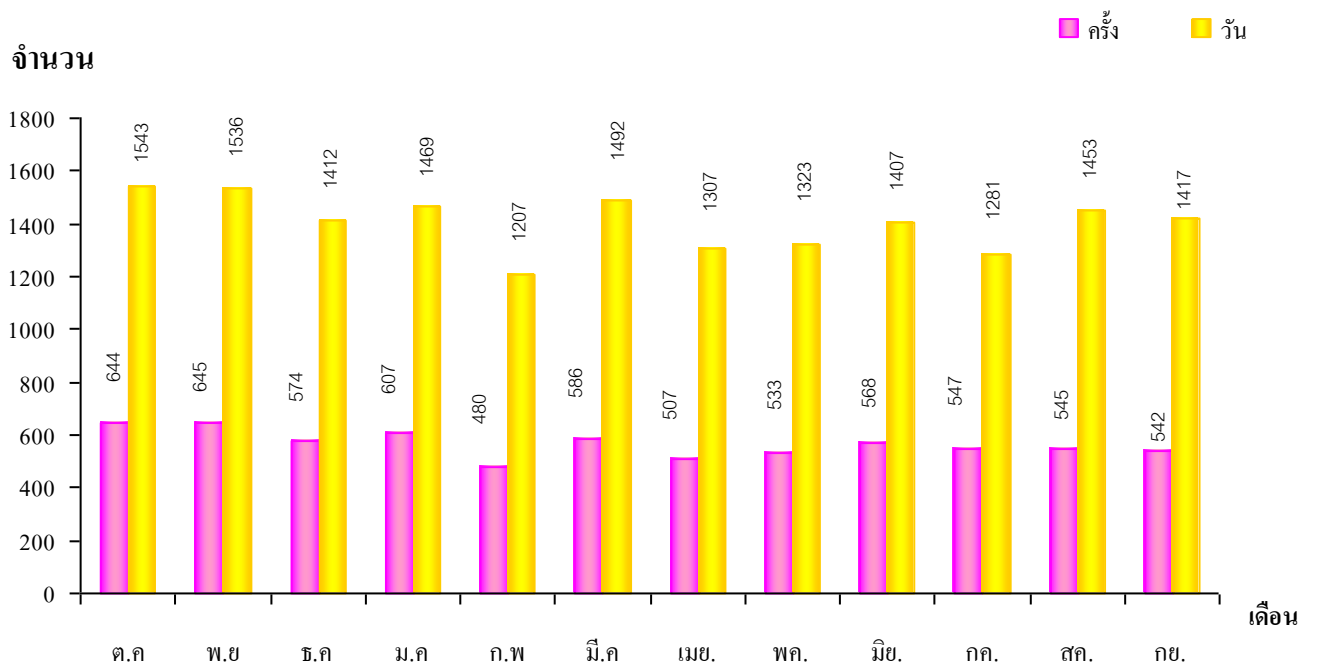

รายงาน 5 อันดับโรคผู้ป่วยที่กลับมารักษาซ้ำภายใน 28 วัน ปีงบประมาณ 2558

ลำดับที่	ICD-10	ชื่อโรค	จำนวน (ครั้ง)
1	K30	Dyspepsia	17
2	I500	Congestive heart failure	15
3	J441	Chronic obstructive pulmonary disease with acute exacerbation, unspecified	9
4	N185	Chronic kidney disease, stage 5	8
5	J46	Status asthmaticus	6

รายงาน 5 อันดับโรคผู้ป่วยในส่งต่อ ประจำปีงบประมาณ 2558

ลำดับที่	ชื่อโรค	จำนวน(ครั้ง)
1	Pneumonia, unspecified	13
2	Stroke, not specified as haemorrhage or infarction	12
3	Gastrointestinal haemorrhage	10
4	Congestive heart failure	9
5	Denque haemorrhagic fever	9

รายงาน 5 อันดับโรคผู้ป่วยในเสียชีวิต ประจำปีงบประมาณ 2558

ลำดับที่	ชื่อโรค	จำนวน(ราย)
1	Sudden cardiac dead	3
2	Respiratory failure	3
3	Congestive heart failure	3
4	Acute myocardial infarction	2

รายงาน Case-Mix Index (CMI)

กลุ่ม	สิทธิรักษาพยาบาล	รวม(ราย)	AdjRW รวม	CMI
1	ข้าราชการ	328	171.4639	0.5228
2	ประกันสังคม	112	44.6623	0.3988
3	ประกันสุขภาพถ้วนหน้า	6,152	2,804.6906	0.4559
4	อื่นๆ	186	74.6302	0.4012
5	รวม	6,778	3,095.4470	0.4567

กราฟแสดงจำนวนผู้ป่วยในแยกตามประเภทโรคปี 2558

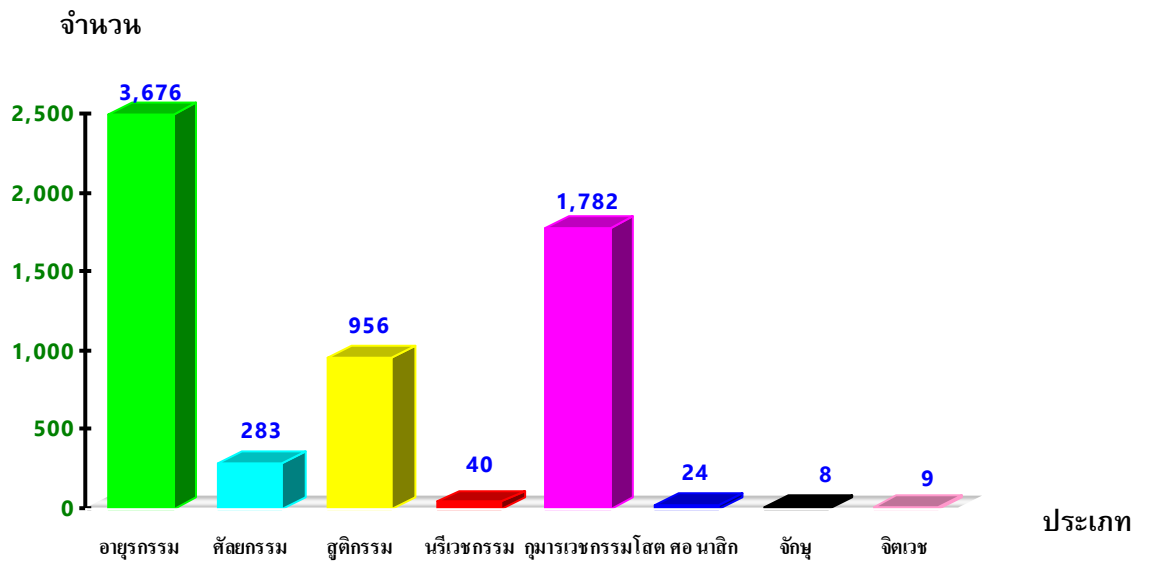

3. งานบริการ ณ ศูนย์สุขภาพชุมชน

การให้บริการ ณ ศูนย์สุขภาพชุมชน 7 แห่ง ซึ่งออกปฏิบัติงาน โดยมีทีมแพทย์ ทันตแพทย์, เภสัชกร, ประจำศูนย์สุขภาพชุมชน สัปดาห์ละ 1 วันทำการ ดังนี้

วันที่ปฏิบัติงาน	ศูนย์สุขภาพชุมชน	จำนวน (ครั้ง)
วันจันทร์	รพสต.กุ่ม	2,495
วันอังคาร	รพสต.พร่อน	2,773
วันอังคารบ่าย	รพสต.เกาะสะท้อน	362
	รพสต.ตะเหลียง	234
วันพุธเช้า	ศูนย์สุขภาพชุมชนเทศบาลตากใบ	2,331
วันพุธบ่าย	รพสต.นานาคอาทิตย์ที่ 1,3 ของเดือน	1,193
	รพสต.โฆษิตอาทิตย์ที่ 2,4 ของเดือน	1,216
วันพฤหัสบดี	รพสต.โคกงู	2,905
วันศุกร์	รพสต.ศาลาใหม่	2,222

กราฟแสดงจำนวนผู้ป่วยนอก ที่ PCU นอกโรงพยาบาล ที่มารับบริการ ปีงบประมาณ 2558

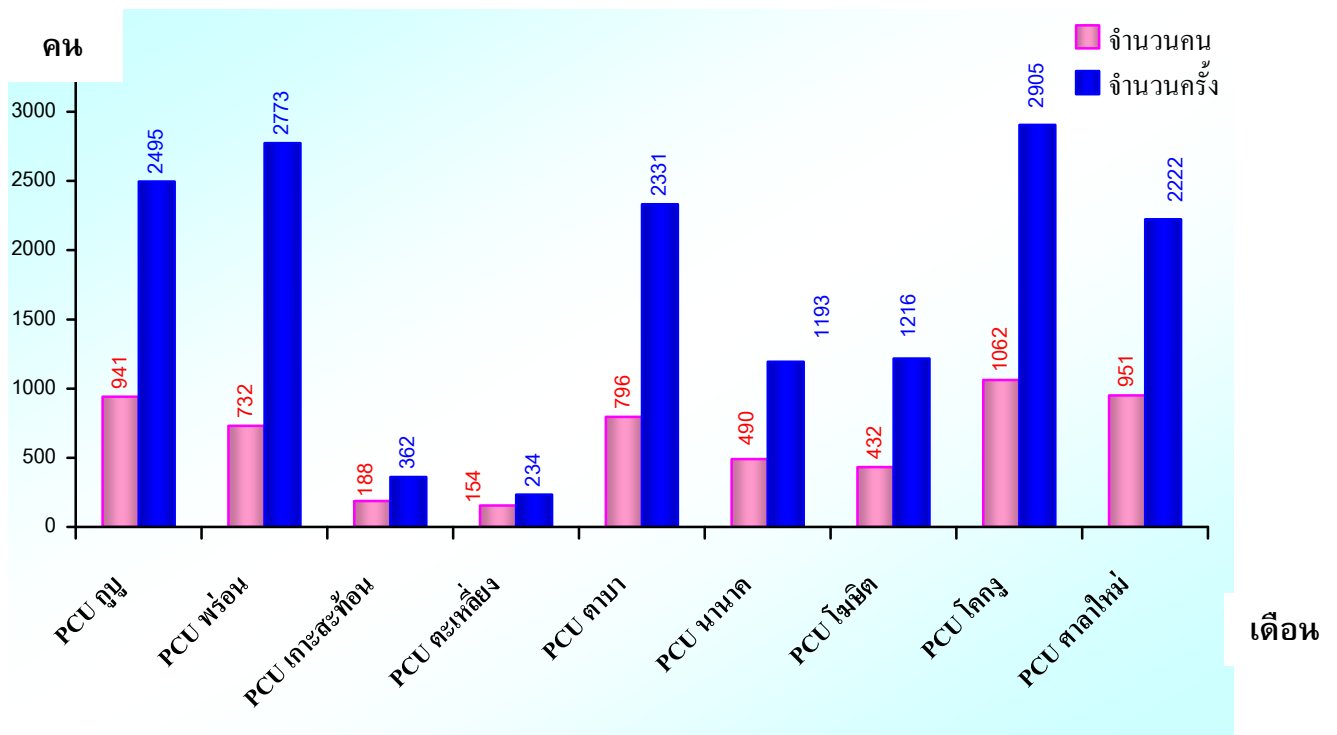

สถานะสุขภาพ

จากสภาวะการเจ็บป่วยของประชากรปี 2558 (ข้อมูลเดือน 1 ต.ค.57- 30 ก.ย.58) พบว่า ประชากรป่วยด้วยโรกระบบไหลเวียนเลือดมากที่สุดจำนวน 30,103 ราย รองลงมาคือ ภาวะแปรปรวนทางจิตและพฤติกรรม จำนวน 24,104 ราย โรคเกี่ยวกับต่อมไร้ท่อ โภชนาการ และเมตาบอลิซึม จำนวน 19,513 ราย โรกระบบย่อยอาหาร รวมโรคในช่องปาก โรกระบบหายใจ และโรกระบบกล้ามเนื้อ รวมโครงร่าง และเนื้อเยื่อเสริม ตามลำดับ

สาเหตุการป่วยของผู้ป่วยนอกแยกตามสาเหตุ (รง 504) 10 อันดับแรก ปี 2558 (1 ต.ค. 57 - 30 ก.ย. 58)

ลำดับ	สาเหตุการป่วย	จำนวน
1	โรกระบบไหลเวียนเลือด	30,103
2	ภาวะแปรปรวนทางจิตและพฤติกรรม	24,104
3	โรคเกี่ยวกับต่อมไร้ท่อ โภชนาการ และเมตาบอลิซึม	19,513
4	โรกระบบย่อยอาหาร รวมโรคในช่องปาก	15,727
5	โรกระบบหายใจ	14,660
6	โรกระบบกล้ามเนื้อ รวมโครงร่าง และเนื้อเยื่อเสริม	12,116
7	โรคติดเชื้อและปรสิต	7,335
8	อาการ, อาการแสดงและสิ่งผิดปกติที่พบได้จากการตรวจทางคลินิก และทางห้องปฏิบัติการ	5,906
9	โรคผิวหนังและเนื้อเยื่อใต้ผิวหนัง	4,107
10	โรกระบบสืบพันธุ์ร่วมปัสสาวะ	3,409

โรคที่พบบ่อย 10 อันดับแรกของผู้ป่วยนอก
ปี 2558 (1 ตค.57 - 30 กย. 58)

อันดับ	สาเหตุการป่วย (กลุ่มโรค)	รวม
1	Essential (primary) hypertension	26,488
2	NIDM Without complications	8,402
3	Hyperlipidaemia, unspecified	7,747
4	Acute nasopharyngitis [common cold]	4,669
5	Dyspepsia	3,290
6	Acute bronchitis, unspecified	3,196
7	Dizziness and giddiness	2,202
8	Dermatitis, unspecified	1,836
9	Asthma, unspecified	1,640
10	Gastroenteritis and colitis of unspecified origin	1,465

โรคที่พบบ่อย10 อันดับแรก ของผู้ป่วยใน
ปีงบประมาณ 2558

ลำดับ	สาเหตุการป่วย	จำนวน
1	Diarrhoea and gastroenteritis of presumed infectious origin	528
2	Dyspepsia	310
3	Viral infection of unspecified site	284
4	Acute bronchitis	257
5	Pneumonia, organism unspecified	169
6	Gastritis and duodenitis	154
7	Essential (primary) hypertension	134
8	Dizziness and giddiness	126
9	Neonatal jaundice from other and unspecified causes	117
10	Heart failure	102

จำนวนและอัตราผู้บาดเจ็บจากอุบัติเหตุ ปี 2558
โรงพยาบาลตากใบ อำเภอตากใบ จังหวัดนราธิวาส

สาเหตุการบาดเจ็บ	จำนวนผู้บาดเจ็บทั้งหมด		จำนวนผู้บาดเจ็บที่ รับการรักษาใน โรงพยาบาล		จำนวนผู้บาดเจ็บตาย ทั้งหมด	
	ชาย	หญิง	ชาย	หญิง	ชาย	หญิง
1. อุบัติเหตุขนส่งทั้งหมด	464	300	83	54	4	2
2. อุบัติเหตุอื่น	1295	782	117	68	7	2
รวม	1759	1082	200	122	11	4

ที่มา : แบบรายงานการบาดเจ็บจากอุบัติเหตุและเหตุอื่นๆ ปี 2554 (ตค.57- กย.58)

กราฟแสดงจำนวนและอัตราผู้บาดเจ็บจากอุบัติเหตุ ปี 2558

