

ข้อมูลสถานะสุขภาพ

1. ผู้ป่วยนอก

ผู้รับบริการในสำนักงาน (OPD+ER)	31535 คน / 78009	ครั้ง
ผู้รับบริการในสำนักงานเฉลี่ยวันละ	322	ราย
ผู้รับบริการในและนอกสำนักงาน	60,573 คน / 170,895	ครั้ง
ผู้รับบริการในและนอกสำนักงานเฉลี่ยวันละ	706	ราย

กราฟแสดงจำนวนผู้ป่วยนอก ที่รับบริการในสำนักงาน
ปีงบประมาณ 2559

จำนวน(ราย)

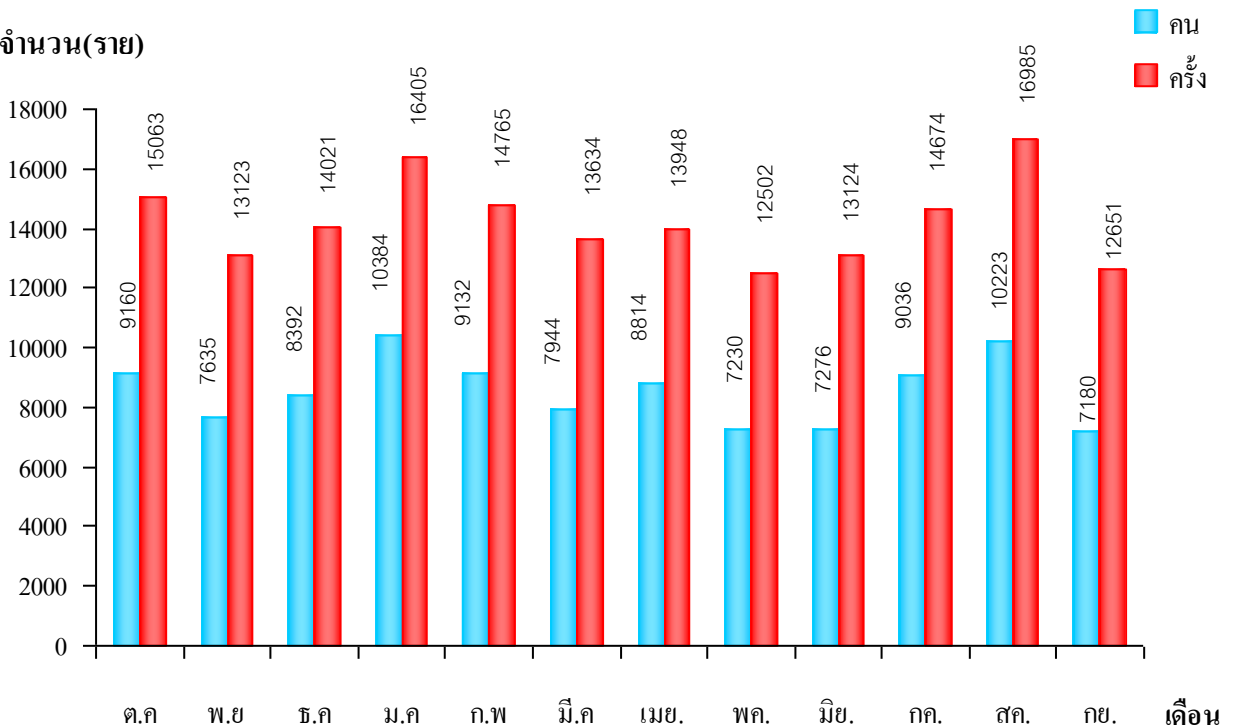

กราฟแสดงจำนวนผู้ป่วยนอก แยกตามประเภทโรคปี
ประจำปีงบประมาณ 2559

จำนวนราย

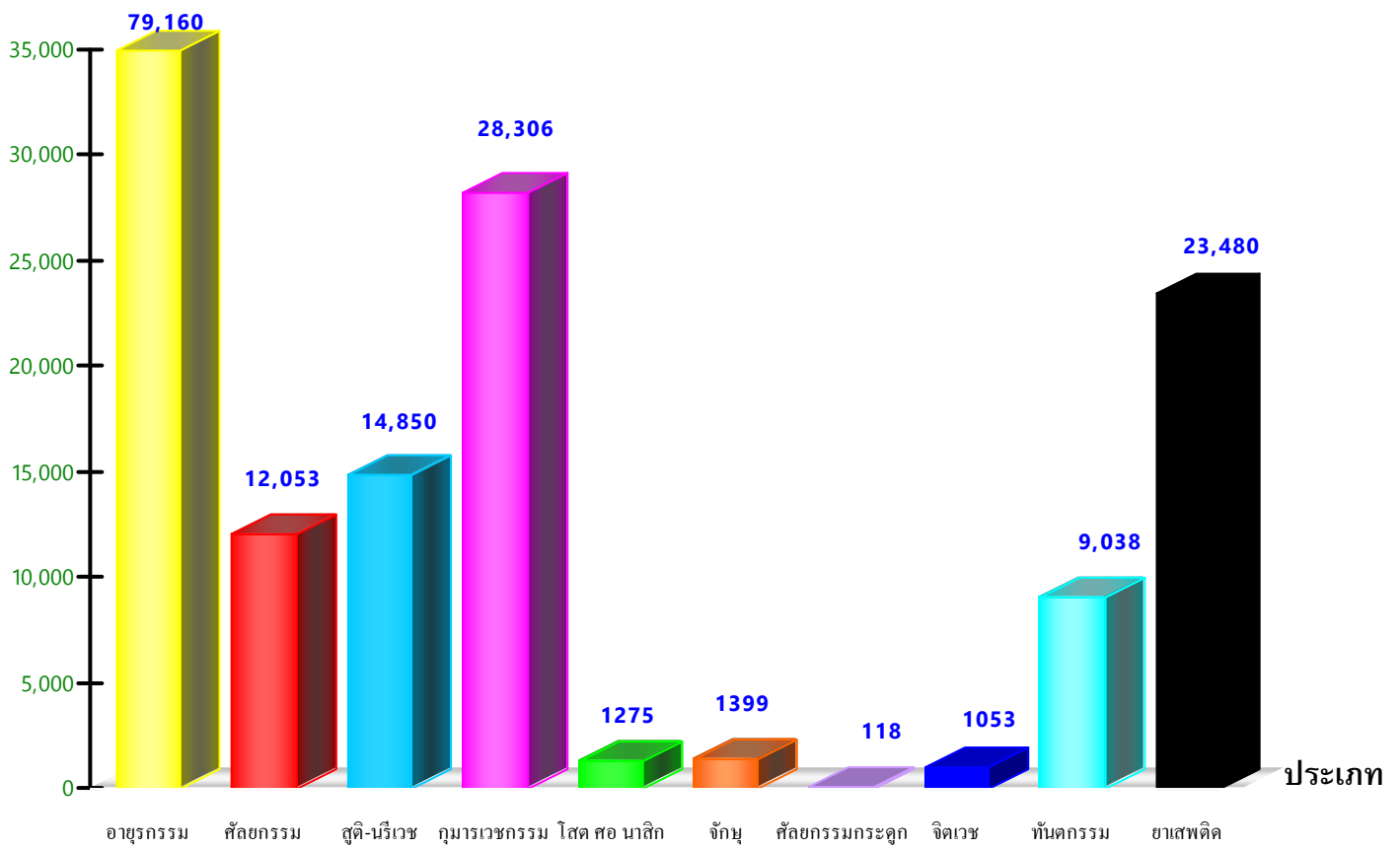

2. ผู้ป่วยใน

ผู้ป่วยใน	6,577	ครั้ง
จำนวนวันนอน	17,092	วัน
ผู้ป่วยในเฉลี่ยวันละ	47	ราย
วันนอนเฉลี่ย	2.58	วัน
อัตราการครองเตียง	77.83	เปอร์เซ็นต์

กราฟแสดงจำนวนผู้ป่วยในที่มารับบริการในปีงบประมาณ 2559

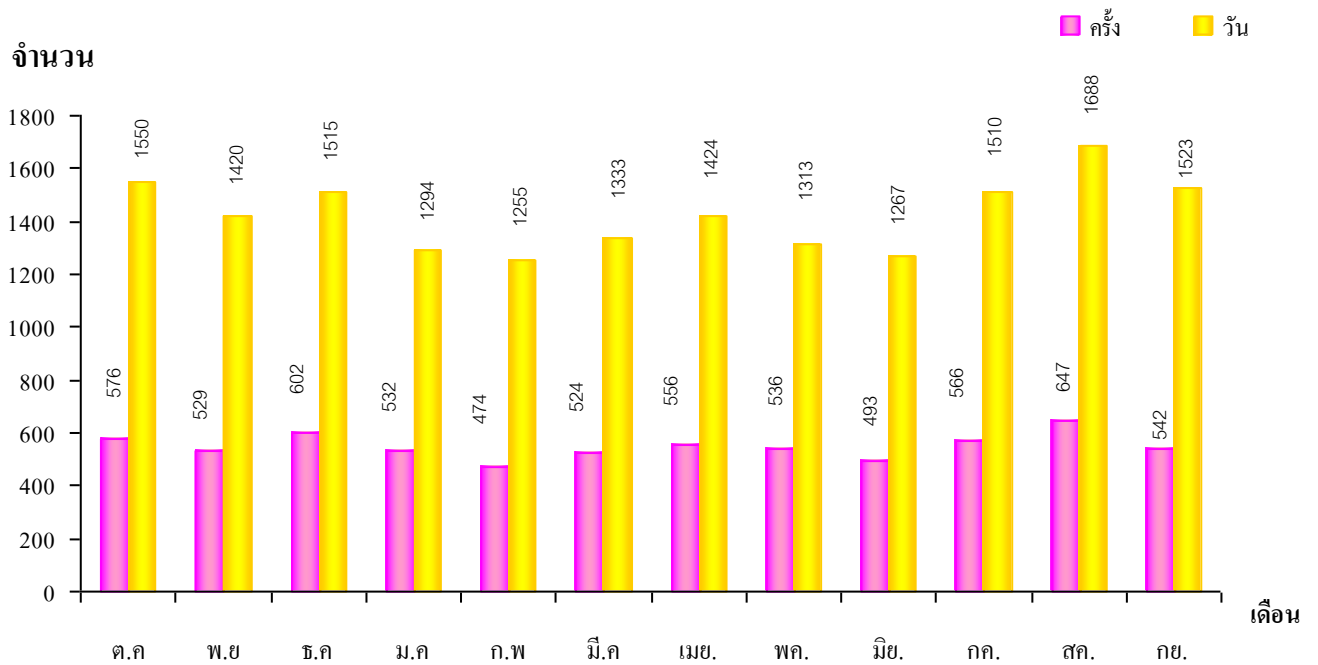

รายงาน 5อันดับโรคผู้ป่วยที่กลับมารักษาซ้ำภายใน 28 วัน ปีงบประมาณ2559

ลำดับที่	ICD-10	ชื่อโรค	จำนวน(ครั้ง)
1	I500	Congestive heart failure	10
2	O219	Hyperemesis gravidarum	9
3	N185	Chronic kidney disease,stage 5	9
4	E119	Non-insulin-dependent diabetes mellitus	7
5	I10	Hypertension	6

รายงาน5อันดับโรคผู้ป่วยในเสียชีวิต ประจำปีงบประมาณ 2559

ลำดับที่	ชื่อโรค	จำนวน(ราย)
1	Sudden cardiac dead	4
2	Septicaemia, unspecified (Septic Shock)	4
3	Respiratory failure	3
4	Acute myocardial infarction	2
5	Hypoxemia	2

รายงาน Case-Mix Index (CMI) ปี2559

กลุ่ม	สิทธิรักษาพยาบาล	รวม(ราย)	AdjRW รวม	CMI
1	ข้าราชการ	382	206.4662	0.5405
2	ประกันสังคม	118	54.9764	0.4659
3	ประกันสุขภาพถ้วนหน้า	5,878	2,703.0986	0.4599
4	อื่นๆ	199	72.4774	0.3642
5	รวม	6,577	3,037.0186	0.4618

กราฟแสดงจำนวนผู้ป่วยในแยกตามประเภทโรคปี 2559

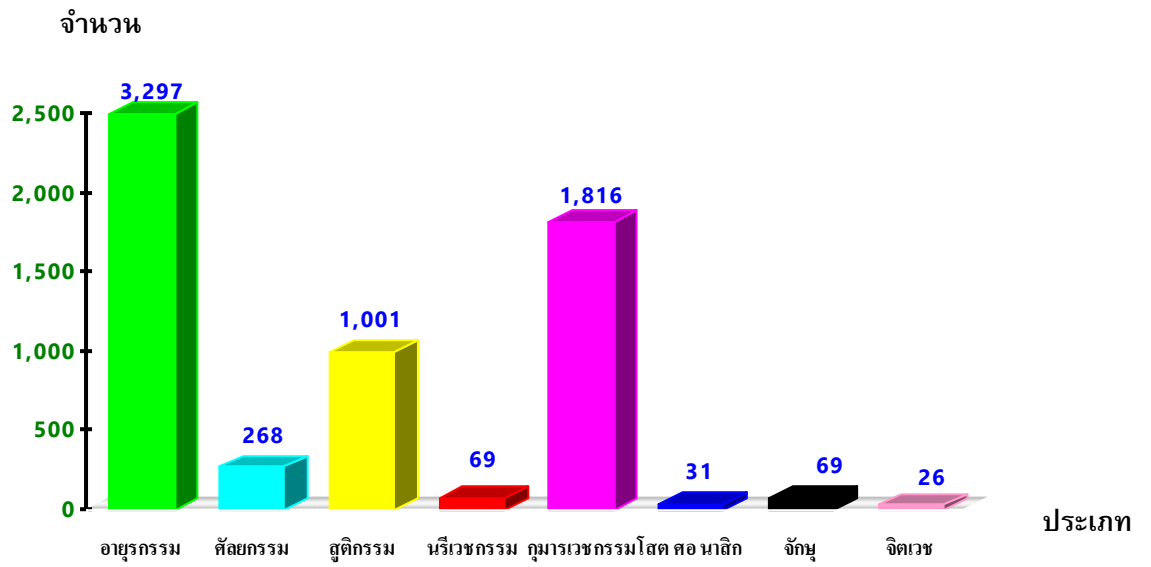

3. งานบริการ ณ ศูนย์สุขภาพชุมชน

การให้บริการ ณ ศูนย์สุขภาพชุมชน 7 แห่ง ซึ่งออกปฏิบัติงาน โดยมีทีมแพทย์ ทันตแพทย์, เภสัชกร, ประจำศูนย์สุขภาพชุมชน สัปดาห์ละ 1 วันทำการ ดังนี้

วันที่ปฏิบัติงาน	ศูนย์สุขภาพชุมชน	จำนวน (ครั้ง)
วันจันทร์	รพสต.กูปู	2,220
วันอังคาร	รพสต.พร่อน	2,477
วันอังคารบ้าย	รพสต.เกาะสะท้อน	835
	รพสต.ตะเหลียง	719
วันพุธเช้า	ศูนย์สุขภาพชุมชนเทศบาลตากใบ	2,009
วันพุธบ้าย	รพสต.นานาคอาทิตย์ที่ 1,3 ของเดือน	1,237
	รพสต.โมฆิตอาทิตย์ที่ 2,4 ของเดือน	1,088
วันพฤหัสบดี	รพสต.โคกงู	2,776
วันศุกร์	รพสต.ศาลาใหม่	2,118

กราฟแสดงจำนวนผู้ป่วยนอก ที่ PCU นอกโรงพยาบาล
ที่มารับบริการ ปีงบประมาณ 2559

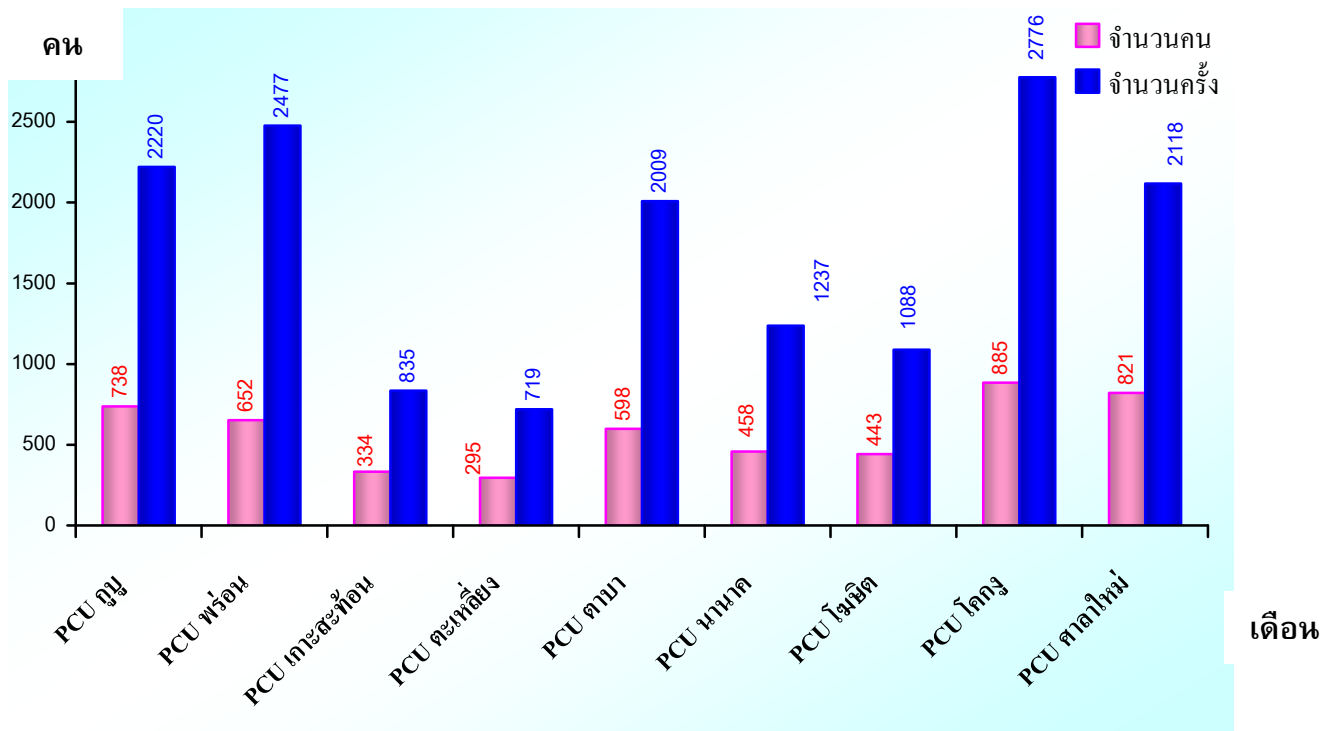

สถานะสุขภาพ

จากสภาวะการเจ็บป่วยของประชากรปี 2559 (ข้อมูลเดือน 1 ตค.58- 30 กย.59) พบว่า ประชากรป่วยด้วยโรคระบบไหลเวียนเลือดมากที่สุดจำนวน 30,884 ราย รองลงมาคือ ภาวะแปรปรวนทางจิตและพฤติกรรม จำนวน 26,632 ราย โรคเกี่ยวกับต่อมไร้ท่อ โภชนาการ และเมตะบอลิซึม จำนวน 22,370 ราย โรคระบบหายใจ โรคระบบย่อยอาหาร รวมโรคในช่องปาก และโรคระบบกล้ามเนื้อ รวมโครงร่าง และเนื้อเยื่อเสริม ตามลำดับ

สาเหตุการป่วยของผู้ป่วยนอกแยกตามสาเหตุ (รง 504) 10 อันดับแรก ปี 2559 (1 ตค. 58 - 30 กย. 59)

ลำดับ	สาเหตุการป่วย	จำนวน
1	โรคระบบไหลเวียนเลือด	30,884
2	ภาวะแปรปรวนทางจิตและพฤติกรรม	26,632
3	โรคเกี่ยวกับต่อมไร้ท่อ โภชนาการ และเมตะบอลิซึม	22,370
4	โรคระบบหายใจ	16,166
5	โรคระบบย่อยอาหาร รวมโรคในช่องปาก	15,283
6	โรคระบบกล้ามเนื้อ รวมโครงร่าง และเนื้อเยื่อเสริม	13,603
7	โรคติดเชื้อและปรสิต	7,551
8	อาการ, อาการแสดงและสิ่งผิดปกติที่พบได้จากการตรวจทางคลินิก และทางห้องปฏิบัติการ	5,877
9	โรคผิวหนังและเนื้อเยื่อใต้ผิวหนัง	4,213
10	โรคระบบสืบพันธุ์ร่วมปัสสาวะ	4,162

โรคที่พบบ่อย 10 อันดับแรกของผู้ป่วยนอก
ปี 2558 (1 ตค.58 - 30 กย. 59)

อันดับ	สาเหตุการป่วย (กลุ่มโรค)	รวม
1	Essential (primary) hypertension	27,088
2	Disorder of lipoprotein metabolism	10,209
3	NIDM Without complications	9,040
4	Acute nasopharyngitis [common cold]	5,286
5	Acute bronchitis, unspecified	3,615
6	Dyspepsia	3,000
7	Myalgia	2,933
8	Dermatitis, unspecified	2,080
9	Dizziness and giddiness	2,029
10	Asthma, unspecified	1,806

**โรคที่พบบ่อย 10 อันดับแรก ของผู้ป่วยใน
ปีงบประมาณ 2559**

ลำดับ	สาเหตุการป่วย	จำนวน
1	Diarrhoea and gastroenteritis of presumed infectious origin	564
2	Essential (primary) hypertension	160
3	Acute bronchitis	159
4	Bacterial pneumonia, not elsewhere classified	148
5	Dyspepsia	142
6	Pneumonia, organism unspecified	142
7	Viral infection of unspecified site	115
8	Gastritis and duodenitis	114
9	Dengue haemorrhagic fever	113
10	Dengue fever [classical dengue]	102

จำนวนและอัตราผู้บาดเจ็บจากอุบัติเหตุ ปี 2559
โรงพยาบาลตากใบ อำเภอตากใบ จังหวัดนราธิวาส

สาเหตุการบาดเจ็บ	จำนวนผู้บาดเจ็บทั้งหมด		จำนวนผู้บาดเจ็บที่ รับการรักษาใน โรงพยาบาล		จำนวนผู้บาดเจ็บตาย ทั้งหมด	
	ชาย	หญิง	ชาย	หญิง	ชาย	หญิง
1. อุบัติเหตุขนส่งทั้งหมด	483	295	101	54	4	5
2. อุบัติเหตุอื่น	1278	764	107	68	11	5
รวม	1761	1059	208	122	15	10

ที่มา : แบบรายงานการบาดเจ็บจากอุบัติเหตุและเหตุอื่นๆ ปี 2559 (ตค.58 - กย.59)

กราฟแสดงจำนวนและอัตราผู้บาดเจ็บจากอุบัติเหตุ ปี 2559

