

ข้อมูลสถานะสุขภาพ

1. ผู้ป่วยนอก

ผู้รับบริการในสำนักงาน (OPD+ER)	27,183 คน / 72,893	ครั้ง
ผู้รับบริการในสำนักงานเฉลี่ยวันละ		ราย
ผู้รับบริการในและนอกสำนักงาน	63,512 คน / 179,596	ครั้ง
ผู้รับบริการในและนอกสำนักงานเฉลี่ยวันละ		ราย

กราฟแสดงจำนวนผู้ป่วยนอก ที่รับบริการในสำนักงาน
ปีงบประมาณ 2560

จำนวน(ราย)

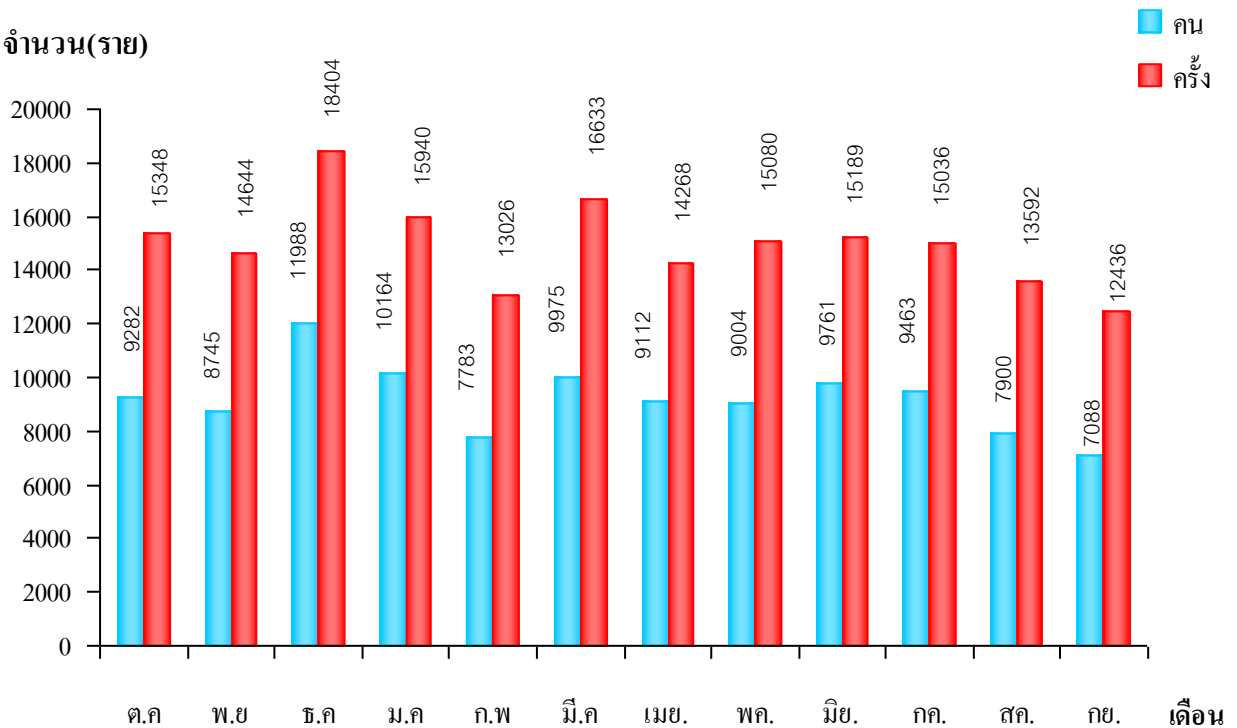

**ตารางแสดงจำนวนผู้ป่วยนอก แยกตามประเภทโรคปี
ประจำปีงบประมาณ 2560**

ลำดับ	แผนก	จำนวน(ครั้ง)
1	อายุรกรรม	81,300
2	ศัลยกรรม	12,282
3	สูติ+นรีเวช	17,916
4	กุมารเวชกรรม	29,967
5	โสต ศอ นาสิก	1280
6	จักษุ	1283
7	ศัลยกรรมกระดูก	130
8	จิตเวช	1028
9	ทันตกรรม	9,036
11	ยาเสพติด	21,588
12	เวชศาสตร์ครอบครัวและชุมชน	3,786

2. ผู้ป่วยใน

ผู้ป่วยใน	6,632	ครั้ง
จำนวนวันนอน	18,615	วัน
ผู้ป่วยในเฉลี่ยวันละ	51	ราย
วันนอนเฉลี่ย	2.8	วัน
อัตราการครองเตียง	85	เปอร์เซ็นต์

กราฟแสดงจำนวนผู้ป่วยในที่มารับบริการในปีงบประมาณ 2560

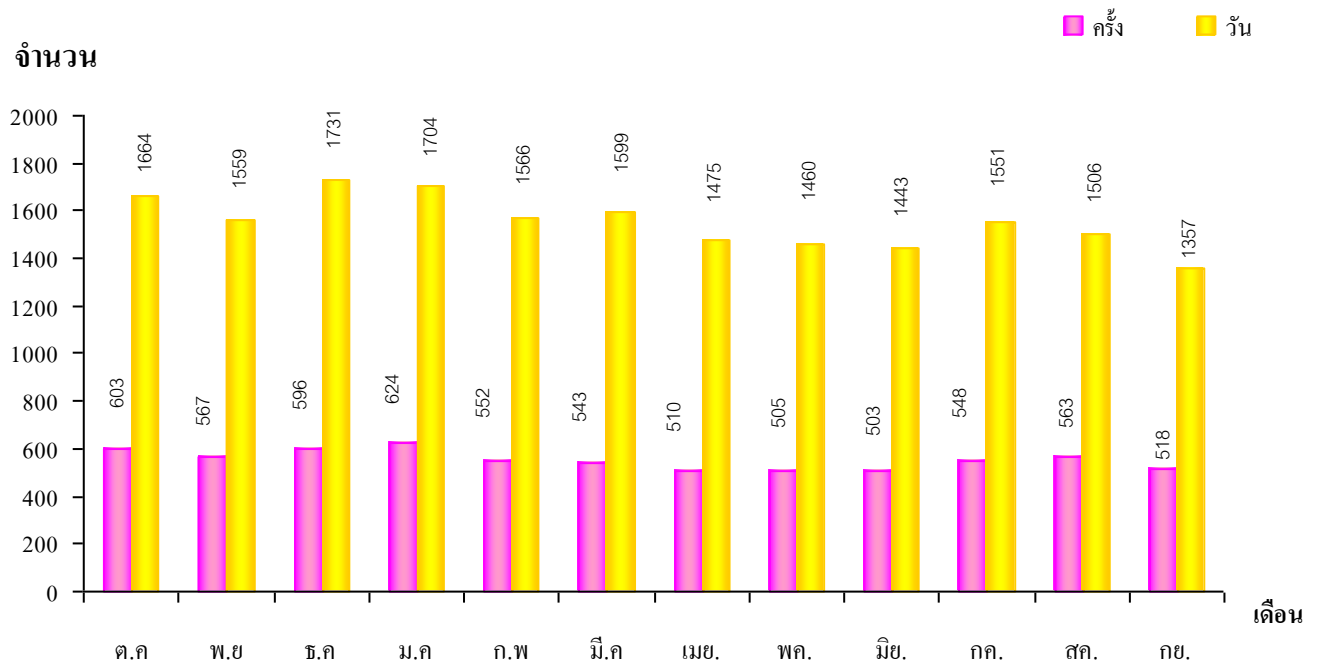

รายงาน 5อันดับโรคผู้ป่วยที่กลับมารักษาซ้ำภายใน 28 วัน ปีงบประมาณ2560

ลำดับที่	ICD-10	ชื่อโรค	จำนวน(ครั้ง)
1	I500	Congestive heart failure	10
2	O219	Hyperemesis gravidarum	10
3	K30	Dyspepsia	6
4	N185	Chronic kidney disease,stage 5	4
5	J459	Asthma, unspecified	4

รายงาน5อันดับโรคผู้ป่วยในเสียชีวิต ประจำปีงบประมาณ 2560

ลำดับที่	ชื่อโรค	จำนวน(ราย)
1	Respiratory failure	5
2	Severe sepsis	3
3	Congestive heart failure	3
4	Pneumonia	2
5	CA esophagus	2

รายงาน Case-Mix Index (CMI) ปี2560

กลุ่ม	สิทธิรักษาพยาบาล	รวม(ราย)	AdjRW รวม	CMI
1	ข้าราชการ	414	218.8265	0.5286
2	ประกันสังคม	119	53.8033	0.4521
3	ประกันสุขภาพถ้วนหน้า	5,899	2,790.3766	0.4730
4	อื่นๆ	200	78.0640	0.3903
5	รวม	6,632	3,141.0704	0.4736

กราฟแสดงจำนวนผู้ป่วยในแยกตามประเภทโรคปี 2560

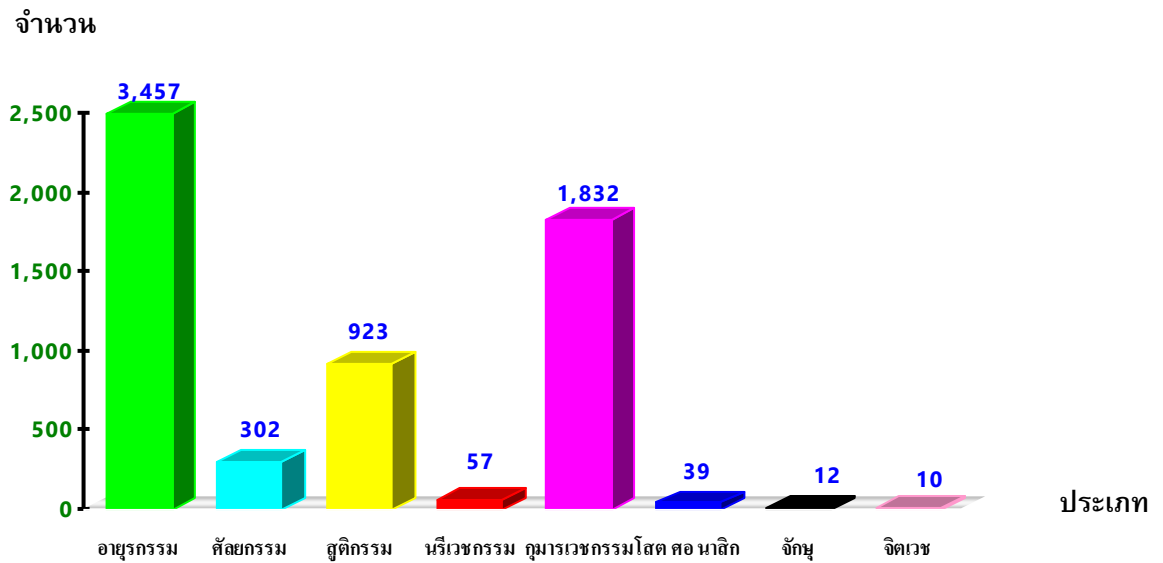

3. งานบริการ ณ ศูนย์สุขภาพชุมชน

การให้บริการ ณ ศูนย์สุขภาพชุมชน 7 แห่ง ซึ่งออกปฏิบัติงาน โดยมีทีมแพทย์ ทันตแพทย์, เภสัชกร, ประจำศูนย์สุขภาพชุมชน สัปดาห์ละ 1 วันทำการ ดังนี้

วันที่ปฏิบัติงาน	ศูนย์สุขภาพชุมชน	จำนวน (ครั้ง)
วันจันทร์	รพสต.กูปู	2,126
วันอังคาร	รพสต.พร่อน	2,321
วันอังคารบ้าย	รพสต.เกาะสะท้อน	767
	รพสต.ตะเหลียง	589
วันพุธเช้า	ศูนย์สุขภาพชุมชนเทศบาลตากใบ	1,968
วันพุธบ้าย	รพสต.นานาคอาทิตย์ที่ 1,3 ของเดือน	1,189
	รพสต.โมฆิตอาทิตย์ที่ 2,4 ของเดือน	1,030
วันพฤหัสบดี	รพสต.โคกงู	2,629
วันศุกร์	รพสต.ศาลาใหม่	1,977

กราฟแสดงจำนวนผู้ป่วยนอก ที่ PCU นอกโรงพยาบาล
ที่มารับบริการ ปีงบประมาณ 2560

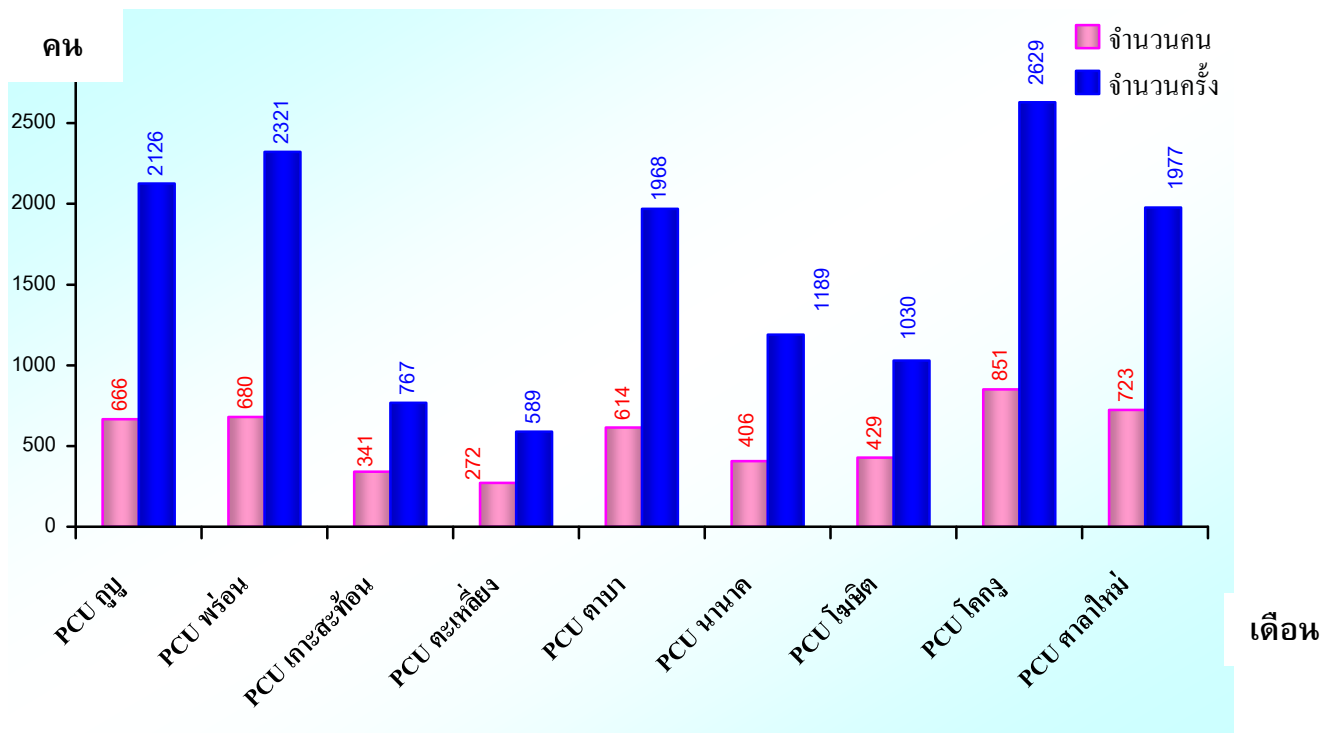

สถานะสุขภาพ

จากสภาวะการเจ็บป่วยของประชากรปี 2560 (ข้อมูลเดือน 1 ต.ค.59- 30 ก.ย.60) พบว่า ประชากรป่วยด้วยโรกระบบไหลเวียนเลือดมากที่สุดจำนวน 28,969 ราย รองลงมาคือ ภาวะแปรปรวนทางจิตและพฤติกรรม จำนวน 24,514 ราย โรคเกี่ยวกับต่อมไร้ท่อ โภชนาการ และเมตาบอลิซึม จำนวน 20,846 ราย โรกระบบกล้ามเนื้อ รวมโครงร่าง และเนื้อเยื่อเสริม และโรกระบบหายใจ โรกระบบย่อยอาหาร รวมโรคในช่องปาก ตามลำดับ

สาเหตุการป่วยของผู้ป่วยนอกแยกตามสาเหตุ (รง 504)
10 อันดับแรก ปี 2559 (1 ต.ค. 59 - 30 ก.ย. 60)

ลำดับ	สาเหตุการป่วย	จำนวน
1	โรกระบบไหลเวียนเลือด	28,969
2	ภาวะแปรปรวนทางจิตและพฤติกรรม	24,514
3	โรคเกี่ยวกับต่อมไร้ท่อ โภชนาการ และเมตาบอลิซึม	20,846
4	โรกระบบกล้ามเนื้อ รวมโครงร่าง และเนื้อเยื่อเสริม	16,117
5	โรกระบบย่อยอาหาร รวมโรคในช่องปาก	15,858
6	โรกระบบหายใจ	14,787
7	โรคติดเชื้อและปรสิต	7,015
8	อาการ, อาการแสดงและสิ่งผิดปกติที่พบได้จากการตรวจทางคลินิก และทางห้องปฏิบัติการ	5,989
9	โรคผิวหนังและเนื้อเยื่อใต้ผิวหนัง	4,363
10	โรกระบบสืบพันธุ์ร่วมปัสสาวะ	4,072

โรคที่พบบ่อย 10 อันดับแรกของผู้ป่วยนอก
ปี 2558 (1 ตค.59 - 30 กย. 60)

อันดับ	สาเหตุการป่วย (กลุ่มโรค)	รวม
1	Essential (primary) hypertension	25,212
2	NIDM Without complications	9,112
3	Acute nasopharyngitis [common cold]	4,873
4	Myalgia	3,617
5	Dyspepsia	3,232
6	Acute bronchitis, unspecified	3,220
7	Dermatitis, unspecified	1,757
8	Asthma, unspecified	1,494
9	Gonarthrosis, unspecified	1,393
10	Schizophrenia, unspecified, Other	1,229

**โรคที่พบบ่อย 10 อันดับแรก ของผู้ป่วยใน
ปีงบประมาณ 2560**

ลำดับ	สาเหตุการป่วย	จำนวน
1	Diarrhoea and gastroenteritis of presumed infectious origin	474
2	Dengue haemorrhagic fever	310
3	Dyspepsia	169
4	Acute bronchitis	166
5	Viral infection of unspecified site	138
6	Pneumonia, organism unspecified	123
7	Bacterial pneumonia, not elsewhere classified	116
8	Neonatal jaundice from other and unspecified causes	115
9	Essential (primary) hypertension	110
10	Gastritis and duodenitis	97

จำนวนและอัตราผู้บาดเจ็บจากอุบัติเหตุ ปี 2560
โรงพยาบาลตากใบ อำเภอตากใบ จังหวัดนราธิวาส

สาเหตุการบาดเจ็บ	จำนวนผู้บาดเจ็บทั้งหมด		จำนวนผู้บาดเจ็บที่ รับการรักษาใน โรงพยาบาล		จำนวนผู้บาดเจ็บตาย ทั้งหมด	
	ชาย	หญิง	ชาย	หญิง	ชาย	หญิง
1. อุบัติเหตุขนส่งทั้งหมด	441	278	102	57	11	1
2. อุบัติเหตุอื่น	1330	774	118	67	12	2
รวม	1771	1052	220	124	23	3

ที่มา : แบบรายงานการบาดเจ็บจากอุบัติเหตุและเหตุอื่นๆ ปี 2560 (ตค.59 - กย.60)

กราฟแสดงจำนวนและอัตราผู้บาดเจ็บจากอุบัติเหตุ ปี 2560

